ГОСУДАРСТВЕННЫЙ УНИВЕРСИТЕТ УПРАВЛЕНИЯ
ИНСТИТУТ ГОСУДАРСТВЕННОГО УПРАВЛЕНИЯ И ПРАВА
Кафедра государственного управления и политически технологий

# Современный политолог - кто он и какими профессиональными качествами должен обладать

*День открытых дверей в ГУУ*

Москва – 2023

# ГОСУДАРСТВЕННЫЙ УНИВЕРСИТЕТ УПРАВЛЕНИЯ

## ИНСТИТУТ ГОСУДАРСТВЕННОГО УПРАВЛЕНИЯ И ПРАВА

### Кафедра государственного управления и политически технологий

ПРЕЗИДЕНТ РОССИЙСКОЙ ФЕДЕРАЦИИ

БЛАГОДАРНОСТЬ

За заслуги в научно-педагогической деятельности и подготовке высококвалифицированных специалистов

коллективу федерального государственного бюджетного образовательного учреждения высшего образования "Государственный университет управления", город Москва

В. Путин

Москва, Кремль
30 июня 2019 г.

# ГОСУДАРСТВЕННЫЙ УНИВЕРСИТЕТ УПРАВЛЕНИЯ
## ИНСТИТУТ ГОСУДАРСТВЕННОГО УПРАВЛЕНИЯ И ПРАВА

# КАФЕДРА ГОСУДАРСТВЕННОГО УПРАВЛЕНИЯ И ПОЛИТИЧЕСКИ ТЕХНОЛОГИЙ

**Омельченко Николай Алексеевич**

д. истор. н., профессор, заведующий кафедрой государственного управления и политических технологий, лауреат премии Правительства Российской Федерации в области образования

**Соколов Николай Николаевич**

канд. социол. наук, доцент кафедры Государственного управления и политических технологий ГУУ, Ученый секретарь РАЕН, член Экспертного Совета по вопросам профстандартов ГД ФС РФ

**www.GUU.ru**

**www.IGUiP.narod.ru**

# ГОСУДАРСТВЕННЫЙ УНИВЕРСИТЕТ УПРАВЛЕНИЯ

## ИНСТИТУТ ГОСУДАРСТВЕННОГО УПРАВЛЕНИЯ И ПРАВА

### Кафедра государственного управления и политически технологий

# Политик или политолог?

наиболее существенное различие между политиком и политологом

**политик** непосредственно принимает решение по вопросам власти и управления

**политолог** подготавливает такие решения, проводит анализ альтернатив, изучает общественное мнение и властные элиты

# Кто какой политолог?

- специалист в сфере политики
- дипломированный специалист (эксперт) в политической, социальной, экономической и иных сферах жизни общества, которые являются областью политической борьбы, удержания и использования политической власти
- профессиональный аналитик-исследователь по вопросам внутренней и международной политики

# Политолог мыслит глобально, понимая планетарные процессы

*(вид на Землю с Луны)*

**ГОСУДАРСТВЕННЫЙ УНИВЕРСИТЕТ УПРАВЛЕНИЯ**
**ИНСТИТУТ ГОСУДАРСТВЕННОГО УПРАВЛЕНИЯ И ПРАВА**
**Кафедра государственного управления и политически технологий**

# Глобальное планетарное геоэкологическое мышление

Леса Амазонки

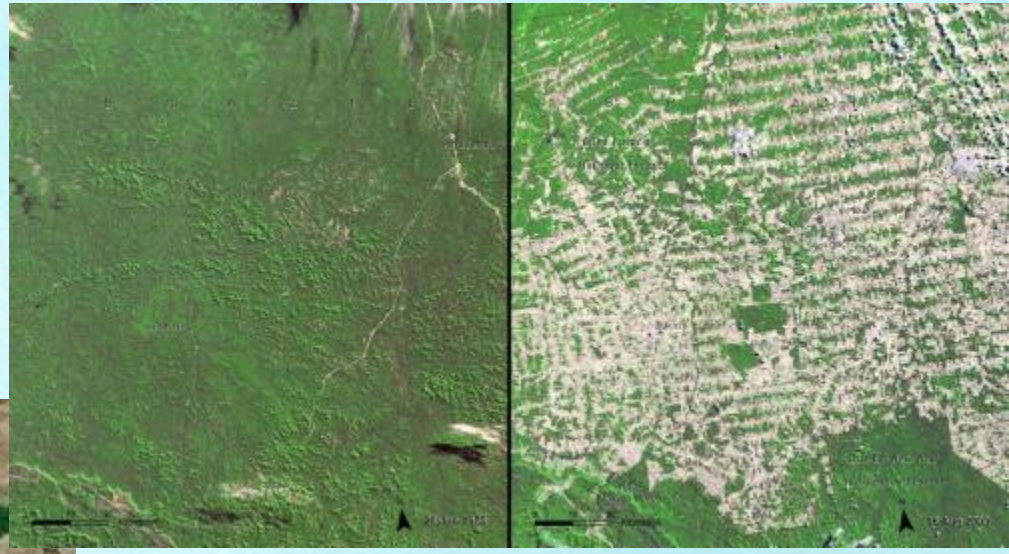

Аральское море

ГОСУДАРСТВЕННЫЙ УНИВЕРСИТЕТ УПРАВЛЕНИЯ
ИНСТИТУТ ГОСУДАРСТВЕННОГО УПРАВЛЕНИЯ И ПРАВА
Кафедра государственного управления и политически технологий

# Естественная логика развития человека как части биосферы и планетарной эволюции

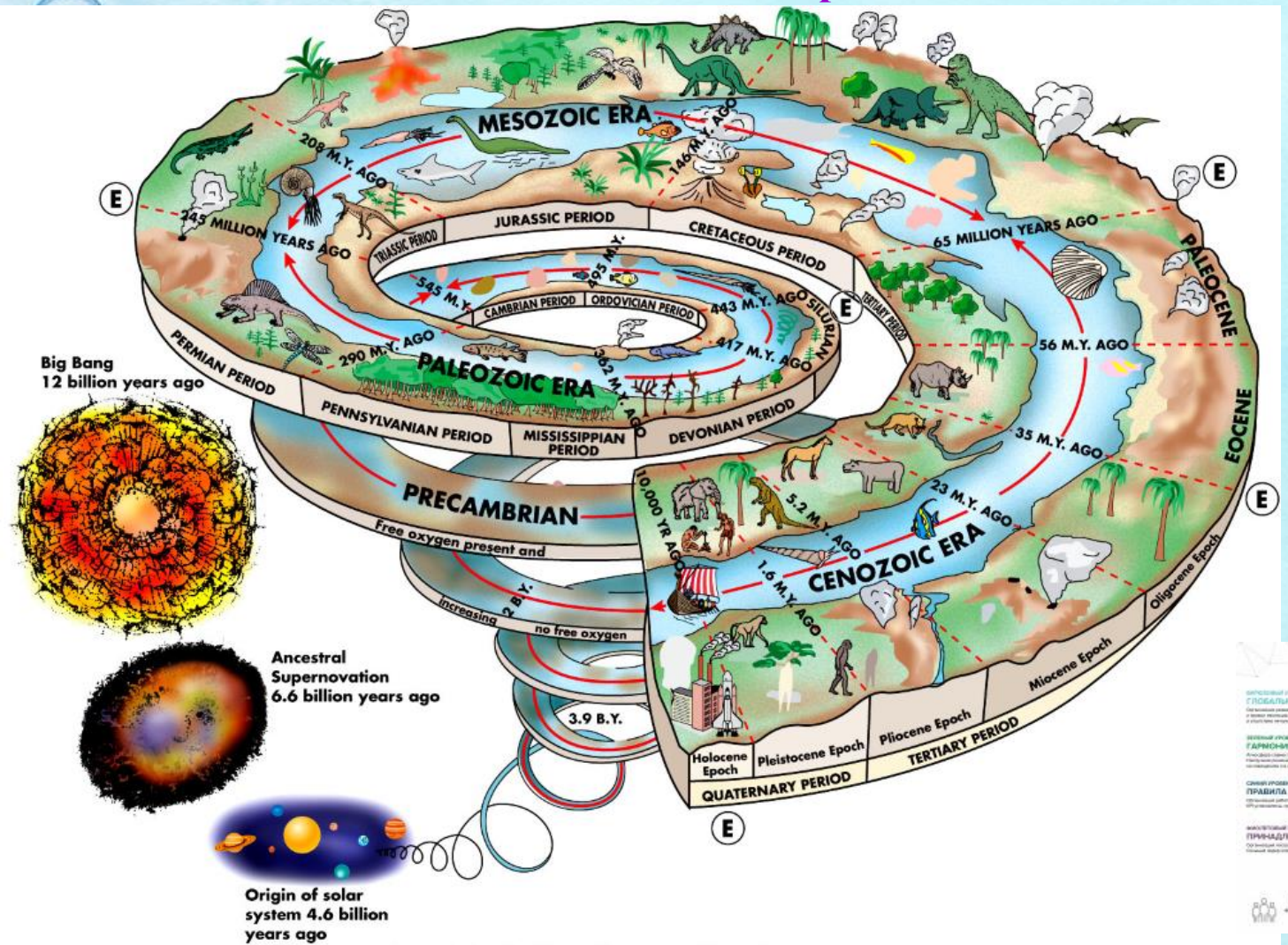


- Человек
- Семья
- Род
- Племя
- Община
- Поселение
- Область
- Край
- Регион
- Государство

**Человек – как пример развития организации**

# Управленческая концепция спиральной динамики

## *Маятник корпоративных культур*

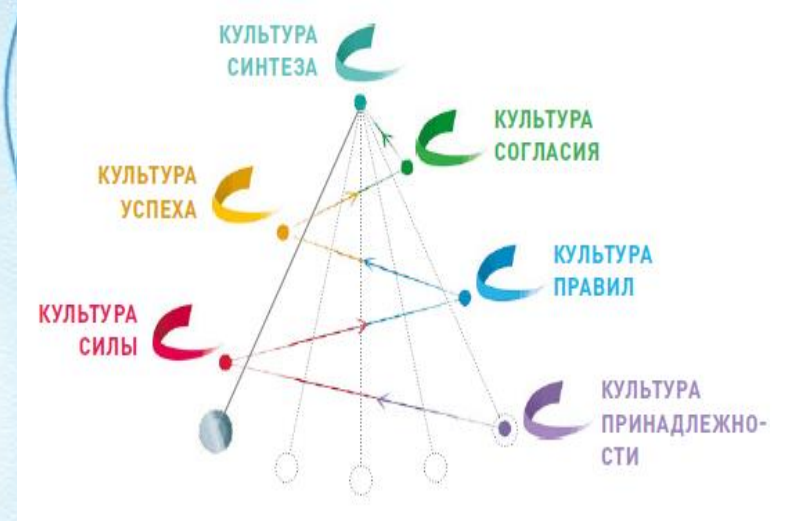

**Каждой культуре соответствует свой вид менеджмента**

**Марк Розин**, управляющий партнер «ЭКОПСИ Консалтинг»
Путешествие по спирали 2.0.

*https://www.ecopsy.ru/upload/medialibrary/204/Spiralnaya_dinamika_2.0.pdf*

ГОСУДАРСТВЕННЫЙ УНИВЕРСИТЕТ УПРАВЛЕНИЯ
ИНСТИТУТ ГОСУДАРСТВЕННОГО УПРАВЛЕНИЯ И ПРАВА
Кафедра государственного управления и политически технологий

# Колебательно-маятниковый механизм принятия государственных решений по А.И. Соловьеву

С – федеральный центр принятия решений
С1 – региональный центр принятия решений
С2 – местный центр принятия решений

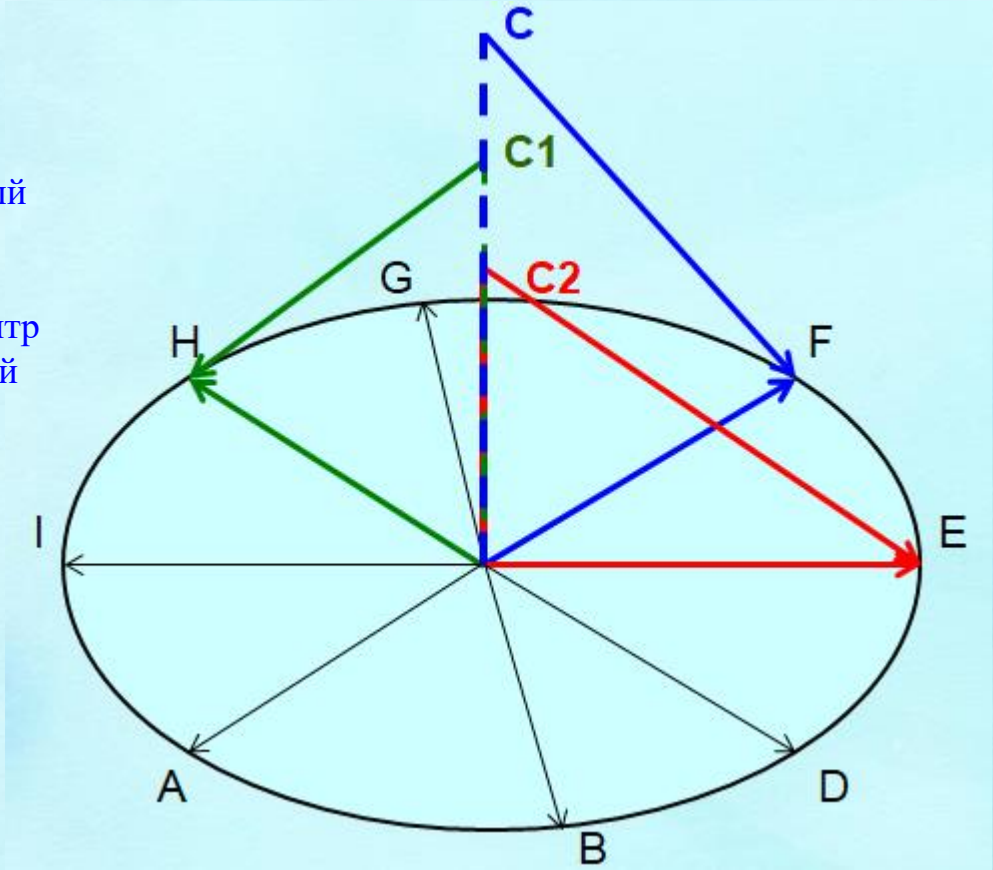


*Соловьев А. И.* Колебательно-маятниковый механизм принятия государственных решений. К обоснованию когнитивной модели // Полис. 2006. № 5–6.

A,B,C,D,E,F,G,H,I – инверсионные (инверсия - изменение нормального положения компонентов, расположение их в обратном порядке) контуры активности ЦПР, фиксирующие изменение активности по конкретным направлениям деятельности (образов., здрав. и т.д.)

# Политолог может работать как

- Государственный муниципальный служащий (специалист)
- Специалист в области политической медиации (переговорного процесса)
- Специалист по связям с органами государственной власти
- Политический журналист, обозреватель
- Исследователь в области политических наук
- Политический аналитик, консультант, политтехнолог

Профессия политолога предполагает довольно четкое деление на две крупные сферы:

- академическая деятельность
- прикладная деятельность

**Академическая деятельность связана с профессиональной работой в качестве:**

- **ученого-исследователя;**
- **преподавателя политических наук;**
- **политического аналитика;**
- **эксперта по отдельным проблемам политической жизни**

# Прикладная деятельность политолога более обширна:

- политический консультант;
- политический комментатор;
- политический обозреватель - журналист;
- политический менеджер (в сфере PR или GR)
- политический технолог;
- имиджмейкер и др.

# Факторы профессионального успеха

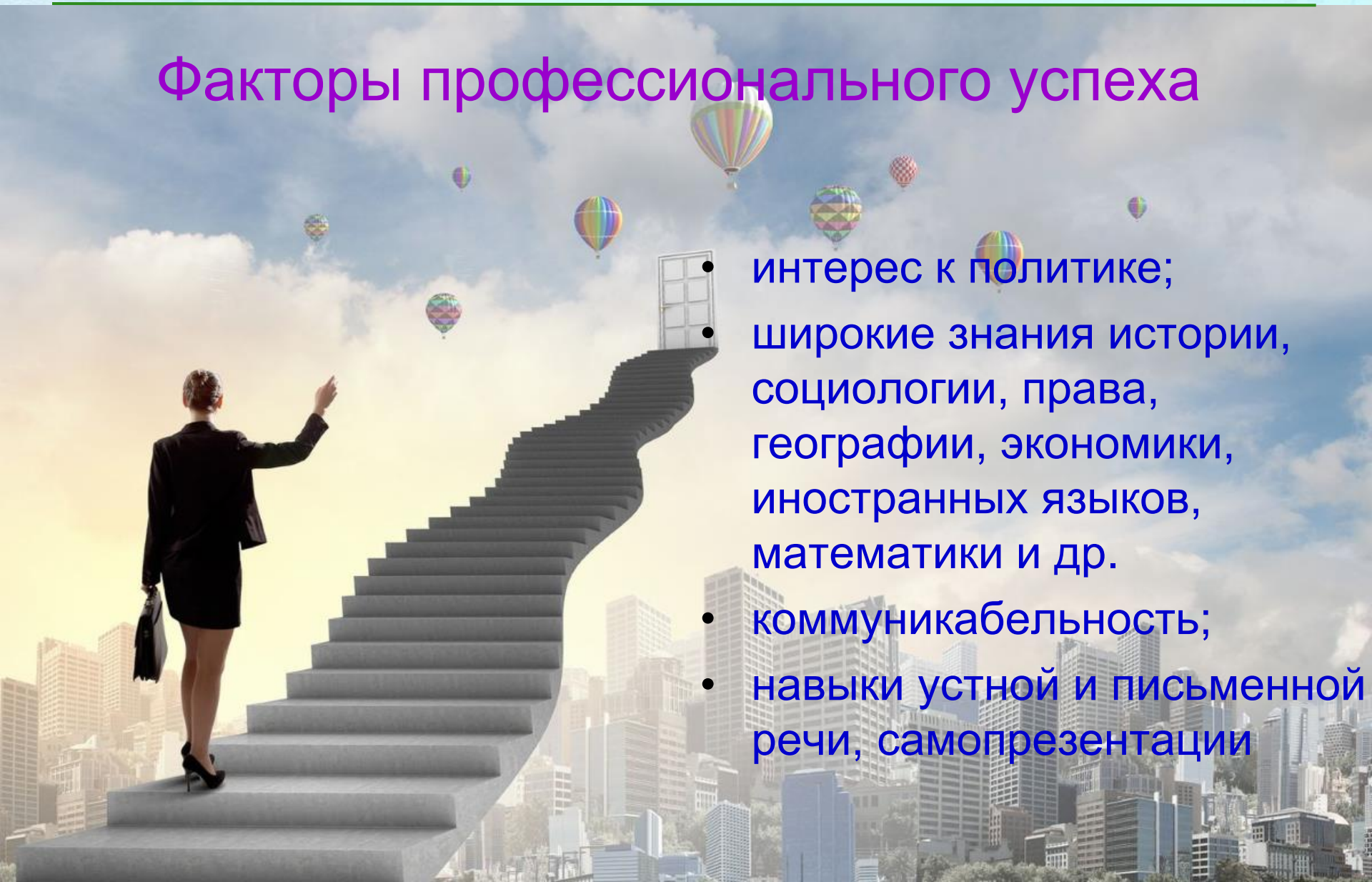

- интерес к политике;
- широкие знания истории, социологии, права, географии, экономики, иностранных языков, математики и др.
- коммуникабельность;
- навыки устной и письменной речи, самопрезентации

# Преимущество профессии политолога – широкие контакты

# Преимущество профессии политолога – широкие контакты

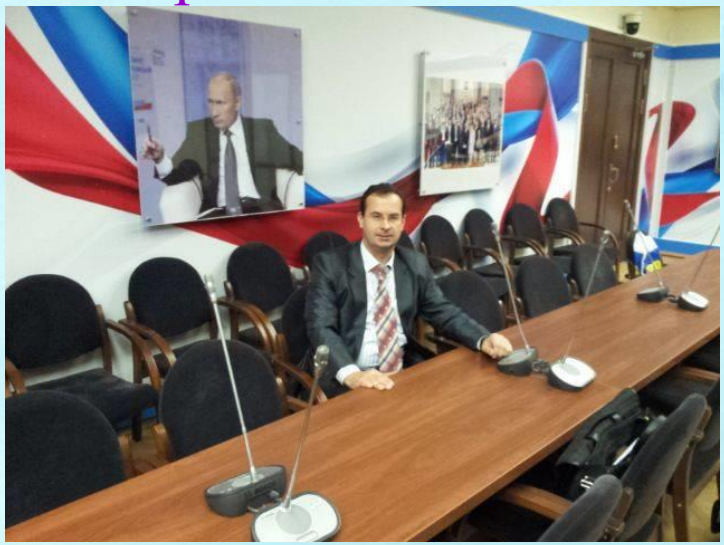

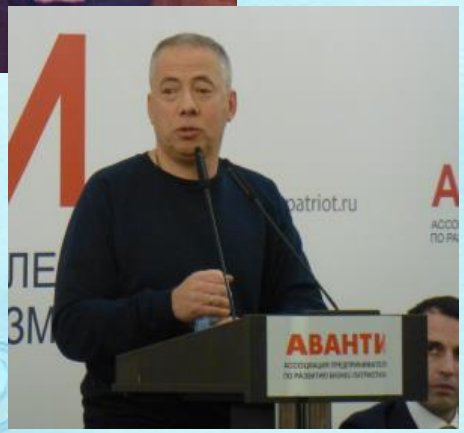

## Общие требования к современному политологу

- наличие профильного политологического образования
- эрудированность, широкий кругозор (хорошие познания в разных областях наук, например, государственное управление, история, геополитика, принятие политических решений и др.).
- постоянное отслеживание событий в отечественной и мировой политической жизни;
- умение структурировать свои мысли и облекать их в грамотную текстовую форму;

*Разделение на личностные и профессиональные качества*

## Личностные качества современного политолога

аналитический склад ума;
эрудированность;
принципиальность;
скрупулезность;
тактичность;
политкорректность;
пунктуальность;
развитие памяти;
целеустремленность;
грамотная речь;
эмоциональная устойчивость;
работоспособность;
коммуникабельность
аккуратность;
внимательность;

# Профессиональные качества и навыки современного политолога

- высокий уровень развития аналитического и синтетического мышления (умение получать и обрабатывать нужную информацию, оценивать, сравнивать и усваивать ее);
- высокий уровень развития понятийного мышления (владение научными понятиями);
- высокий уровень развития дедуктивного мышления (умение строить умозаключения от общего к частному);
- склонность к исследовательской деятельности (внимание к деталям, способность группировать множество фактов, устанавливать причинно-следственные связи и т.д.);
- способность заниматься длительное время кропотливой работой (работа с досье, архивными документами);
- высокий уровень развития кратковременной и долговременной памяти;

# Профессиональные качества и навыки современного политолога

- развитые коммуникативные способности (умение входить в контакт, налаживать взаимоотношения, умение слушать, развитость каналов вербального и невербального общения, профессиональная компетентность и т.д.);
- наличие хорошо развитых вербальных способностей (умение правильно и понятно изъясняться);
- ораторские способности (грамотное выражение мысли);
- высокий уровень развития концентрации и устойчивости внимания (способность в течение длительного времени сосредоточиваться на определенном виде деятельности);
- способность воспринимать большое количество информации (всестороннее адекватное восприятие ситуации);
- способность контролировать свои эмоции.

# В КАКИХ ОБЛАСТЯХ ПОЛИТОЛОГ МОЖЕТ СЕБЯ ПРОЯВИТЬ?

- в области организационно-управленческой деятельности. Он может управлять политическими процессами и повышать их эффективность;
- в области аналитической деятельности - уметь собрать информацию, проанализировать ее и использовать полученные сведения для совершенствования работы организации и ее подразделений, а также для прогнозирования развития ситуации, что особенно важно в современных условиях;
- политический консалтинг открывает перед выпускниками возможности карьерного роста в специализированных фирмах, оказывающих консультационные услуги по вопросам, связанным с происходящими политическими процессами, расстановкой политических сил, в том числе с использованием новых технологий;
- научно-исследовательская деятельность реализуется, прежде всего через обучение в аспирантуре, а в последующем и в докторантуре;
- педагогическая деятельность политологов может осуществляться в школах, лицеях, учебных заведениях начального профессионального образования, техникумах, колледжах, ВУЗах.

# Потенциальные места работы

- политические и общественные организации;
- государственные органы;
- агентства, занимающиеся избирательными технологиями;
- агентства, занимающиеся политическим консалтингом;
- пресс-центры;
- информационные агентства и СМИ;
- научные учреждения.

# КАДРОВЫЕ ПОЗИЦИИ ВЫПУСКНИКА
## (наиболее востребованные должности)

В федеральных и региональных органах законодательной и исполнительной власти - в качестве политтехнолога, PR-менеджера, политического консультанта, помощника депутата

В штаб-квартирах политических партий - в качестве политического аналитика и менеджера избирательных кампаний

В средствах массовой информации – в качестве политического журналиста

В научных организациях, аналитических центрах – в качестве научного сотрудника

В консалтинговых агентствах – в качестве политического консультанта

В федеральных и региональных органах государственной власти, в органах местного самоуправления – в качестве государственного или муниципального служащего

# МЕСТА ПРОХОЖДЕНИЯ ПРАКТИКИ, СТАЖИРОВКИ И ВОЗМОЖНОГО ТРУДОУСТРОЙСТВА

**Федеральные, региональные и муниципальные органы законодательной и исполнительной власти**

- Государственная Дума и Совет Федерации Федерального собрания РФ
- **Федеральные органы исполнительной власти** - министерства и ведомства (**Министерство промышленности и торговли Российской Федерации, Федеральное агентство по делам национальностей**)
- **Московская областная дума**
- Правительство Москвы (департаменты и префектуры)

**Общественные и политические организации, научно-исследовательские центры, центры анализа и прогнозирования политики**

- Руководящие органы и московские региональные отделения политических партий
- Общественные палаты Российской Федерации и города Москвы
- **ООО «Деловая Россия»**
- Российский институт стратегических исследований (РИСИ)
- Институт социально-политических исследований РАН
- **АНО "Институт диаспоры интеграции" ("Институт стран СНГ")**
- РОО «Центр политической информации»
- Агентство стратегических коммуникаций «Никколо М»
- **ГБУ города Москвы «Московский дом общественных организаций»**
- ФГБУ «Международный молодежный центр»
- **АО «Аргументы и факты»**

# Предвыборные дебаты в США: Джон Кеннеди – Ричард Никсон

**КАФЕДРА ГОСУДАРСТВЕННОГО УПРАВЛЕНИЯ И ПОЛИТИЧЕСКИ ТЕХНОЛОГИЙ**

# Благодарим Вас за Внимание!

www.GUU.ru www.IGUIP.narod.ru